

PLAN DE BORNAGE

Echelle 1/500 sur A4

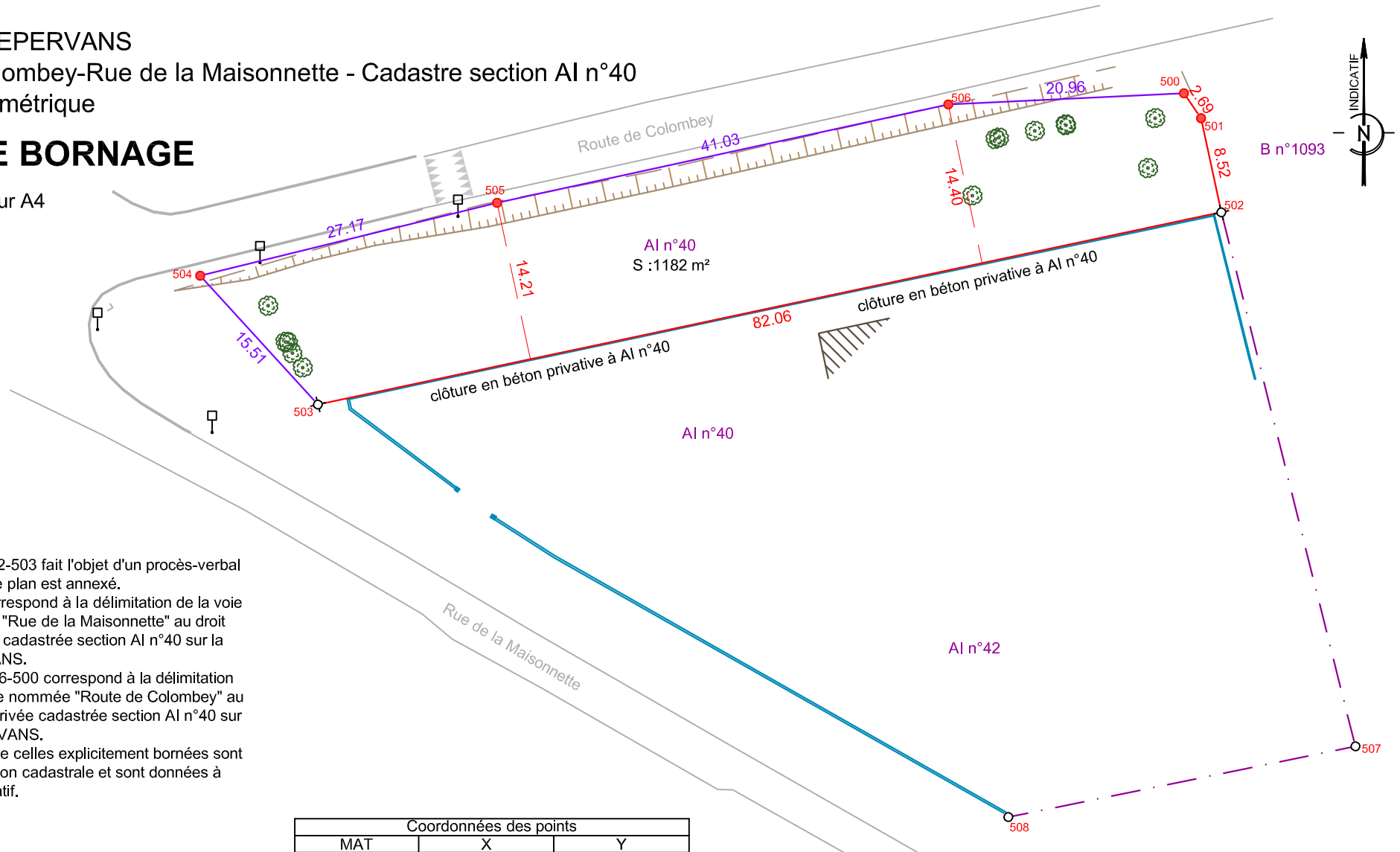

Nota :

- la limite 500-501-502-503 fait l'objet d'un procès-verbal de bornage auquel ce plan est annexé.
- la limite 503-504 correspond à la délimitation de la voie communale nommée "Rue de la Maisonnette" au droit de la propriété privée cadastrée section AI n°40 sur la Commune d'EPERVANS.
- la limite 504-505-506-500 correspond à la délimitation de la voie communale nommée "Route de Colombey" au droit de la propriété privée cadastrée section AI n°40 sur la Commune d'EPERVANS.
- les limites autres que celles explicitement bornées sont issues d'une application cadastrale et sont données à titre strictement indicatif.

| Coordonnées des points | | |
|------------------------|------------|------------|
| MAT | X | Y |
| 500 | 1846324.92 | 6173561.94 |
| 501 | 1846326.43 | 6173559.72 |
| 502 | 1846328.24 | 6173551.39 |
| 503 | 1846247.98 | 6173534.29 |
| 504 | 1846237.51 | 6173545.73 |
| 505 | 1846263.89 | 6173552.21 |
| 506 | 1846303.98 | 6173560.94 |
| 507 | 1846340.15 | 6173503.90 |
| 508 | 1846309.31 | 6173497.61 |

Tableau des coordonnées locales de précision centimétrique destinées à définir géométriquement les limites et permettre leur rétablissement

Géoréférencement RGF93, CC47

LEGENDE

- Borne O.G.E. nouvelle
- Borne O.G.E ou D.D.A. existante
- ⊠ Borne ancienne en pierre existante
- Limite bornée
- Alignement
- - - Application cadastrale
- AN n°59 Numéro de parcelle
- ▨ Mur
- Arbre
- ⊠ Panneau de signalisation



LAMBERT-HUGON-GUILLEMIN
 Géomètres-Experts associés
 2, Rue Marie Curie - 71100 LUX - chalon@2age.fr